

E-NETSİS.NET PORTAL

Ürün Grubu	[X] Fusion@6
Kategori	[X] Yeni Fonksiyon
Versiyon Önkoşulu	@6
Uygulama	<p>Portal, kullanıcının kendine özel, sık kullandığı ve bir arada bulunmasını istediği, rapor, döküman, bilgi giriş formu, web sayfası adresi vb. içerikleri linkler aracılığı ile yerleştirebildiği bir web sayfasıdır. Amaç, kullanıcının her zaman yaptığı işlemlerini, kendine göre tasarladığı bu sayfadan yapabilmesidir. Portalların işlevselliği, özellikle birden fazla rapora her an bakması gereken yönetici düzeyinde ortaya çıkmaktadır. Portala yerleştirilen içerikler, birer portlet olup, her bir portletin kendi içerisinde işlerliği bulunmaktadır. Dolayısıyla kullanıcı, kendi işine yarayacak ve sıklıkla kullandığı içerikleri (portletleri), portalına yerleştirecek ve kendi portalından, bu portletlerin sağladığı içeriklere ulaşacaktır.</p> <p>E-Netsis uygulaması içinde Netsis Portal isimli yeni bölümde, Netsis ve entegre çalışan iş ortakları ürünleri için hazırlanmış olan portletler yerleştirilerek kullanılabilir. </p> <p>Portlet hakkında kısa bir bilgi verecek olursak;</p> <ol style="list-style-type: none">Portlet sözcüğü, bir Web sayfasında çoğunlukla bir küçük kutu olarak gösterilen, küçük bir portal uygulamacığı anlamına gelmektedir.Portletler, uygulamalara, Web tabanlı içeriklere ve diğer kaynaklara erişimi sağlayan, tekrardan kullanılabilen bileşenlerdir.Portletler tarafından Web sayfaları, Web servisleri, uygulamalar ve içerik sağlayıcılara erişilebilir.Programda bulunan portletler dışında firma yeni portletler yaratabilmektedir.Portlet diğer portletlerden bağımsız olarak geliştirilir, yerleştirilir, yönetilir ve görüntülenir. <p>Portal Düzenlenmesi</p> <p>E-Netsis.net uygulaması kullanıcılarına yönelik portal düzenlemeleri, Yardımcı Programlar/E-Netsis.Net/E-Netsis Portal Tanımları bölümünden yapılacak olan tanımlamalar ile gerçekleşir.</p> <p>Bu tanımlamalarda, portletlerin, E-Netsis/Netsis Portal bölümüne eklenmesi, hangi portlet dosyalarının kullanılacağı, bu dosyalarda bulunan portletlerin uygulamaya bağlanan kişilerden kimler için geçerli olacağı belirlenmektedir.</p>

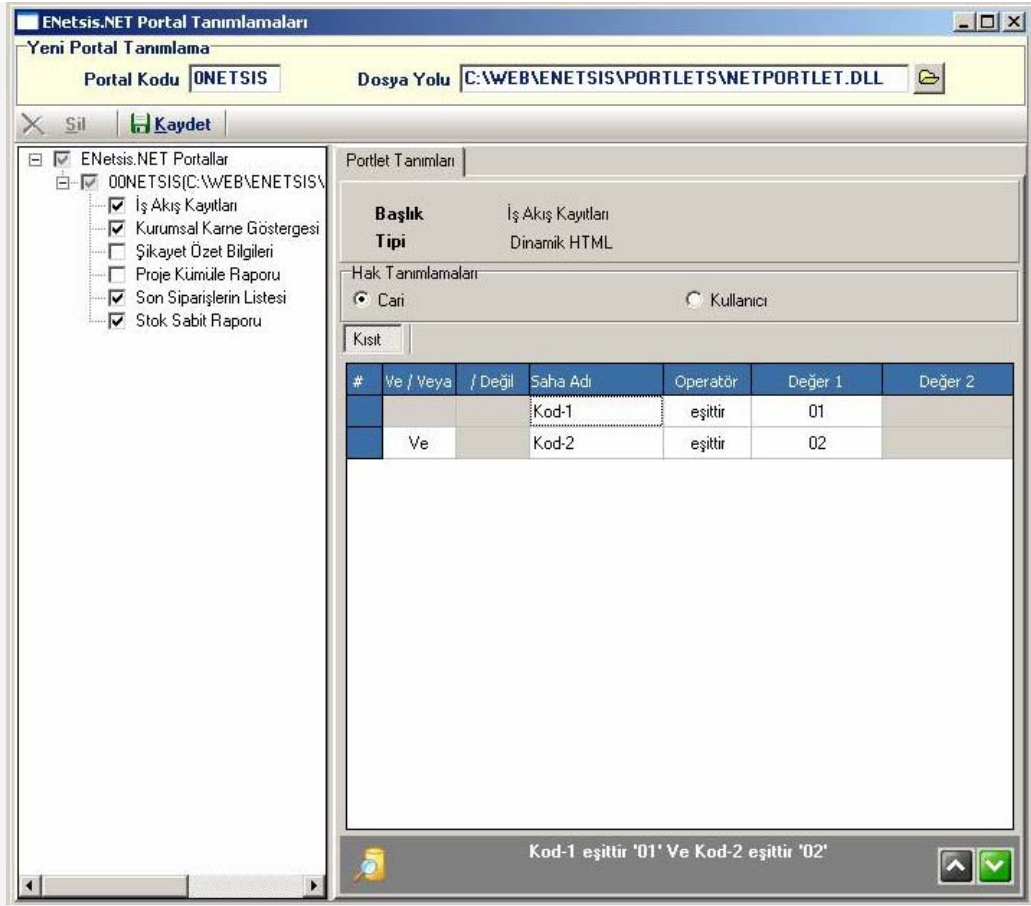

1.1.1 Yeni Portal Tanımlama (Üst Bgiler)

Portal Kodu

Portalın kodunun belirtileceği sahadır. Bu kod yardımı ile farklı portlet dosyaları uygulamada kullanılabilir. Uygulamada, Netsis'in ve iş ortaklarının hazırladığı portlet dosyaları ve her bir portlet dosyasında (dll), birden fazla portlet bulunmaktadır. Portlet dosyalarının içerdiği portletleri kullanabilmek için, her bir portlet dosyası için yeni bir portal kodu tanımlanmalıdır.

Dosya Yolu

Portala ait dll'in dizininin belirtildiği sahadır. Netsis tarafından hazırlanmış olan NETPORTLET.DLL, Enetsis.Net dosyasının altında bulunan Portlets klasöründe bulunmaktadır. Netsis çözüm ortakları tarafından hazırlanan portletler de bu bölüm kullanılarak uygulamaya eklenebilmektedir. Bir portal kodu için, sadece bir dll dosya tanımlanabilmektedir.

1.1.2 Portlet Listesi

Dosya dizini verilerek TAB tuşu ile sahadan geçildiği takdirde, belirtilen dosyalarda bulunan portletlerin başlıkları ekranın sol tarafında, ilgili portlet kodu altında listelenecektir. Birden fazla portal kodu vererek farklı dosyaların belirtilmiş olması halinde, dosyalarda bulunan portletler listede portal kodu bazında gösterilecektir. Portal kodunun solunda bulunan artı (+) işaretine basılarak ilgili portletlere erişilebilir. Netsis tarafından oluşturulan dosyada, İş Akış Kayıtları, Kurumsal Karne Göstergesi, Şikayet Özet Bilgisi, Proje Kümüle Raporu, Son Siparişlerin Listesi ve Stok Sabit Raporu portletleri yer almaktadır.

Bu portletlerden, E-Netsis sayfasında gösterilmek istenenlerin solunda bulunan kutular işaretlenmelidir. Bu portletlerin işaretlenmesi, uygulamada getirilmeleri için yeterli değildir. Daha sonra Portlet Tanımlamaları bölümünde, işaretlenen portletlere ait hak tanımlaması yapılmalıdır.

1.1.3 Portlet Tanımları

Portlet listesinde işaretli portletlere ait başlık ve tip bilgilerinin bulunduğu, ayrıca hak tanımlamalarının yapılacağı bölümdür.

Uygulamaya eklenmek üzere işaretlenen her bir portlet için ayrı ayrı hak tanımlaması yapılmalıdır. Bunun için ekranın solunda bulunan portlet listesinden hak tanımlaması yapılacak olanın başlığı bir kez tıklanmalıdır. Daha sonra Portlet Tanımlarında bulunan sahalar kullanılabilir.

Başlık: Seçilen portletin, dolayısıyla hak tanımlaması yapılacak portletin isminin program tarafından getirildiği sahadır.

Tipi: Seçilen portlete ait tip bilgisinin program tarafından getirildiği sahadır. Bu sahada tip bilgisi olarak Sabit HTML, Dinamik HTML, Sabit Grafik, Dinamik Grafik, NRP, Belirtilmemiş yazabilir. Netsis tarafından hazırlanan portletlerin tipi Dinamik HTML'dir. Çözüm ortakları tarafından geliştirilen portletlerin tipi de bunlardan biri olabilir.

Hak Tanımlamaları: Seçilen portlete ait hak tanımlamasının hangi bilgiye göre yapılacağını belirlediği alandır. Hak tanımlamaları, e-netsis uygulamasına bağlanabilen Cari hesaplar ve Kullanıcılar için yapılabilir.

Örneğin, e-netsis.net uygulamasına bağlanan bayilere yönelik olarak, Netsis portalinin, "Son Siparişlerin Listesi" ve "Stok Sabit Raporu" portletlerini içermesi, uygulamaya bağlanan üst düzey yöneticilere yönelik olarak ise portalin, "Kurumsal Karne Göstergesi" portletini içermesi sağlanabilir.

Cari: Cari Hesap Kayıtları ile ilişkili olan CARIANA view'unda bulunan sahalar kullanılarak hak tanımlaması yapılacak ise işaretlenmesi gereken seçenektir.

Kullanıcı: Kullanıcı Kayıtları ile ilişkili olan TBLKULLANP tablosunda bulunan sahalar kullanılarak hak tanımlaması yapılacak ise işaretlenmesi gereken sahadır.

Kısıt: Seçilen portletin kimler tarafından kullanılacağını belirlediği alandır. Burada belirtilen kriterlere uyan kullanıcılar E-Netsis.Net uygulamasında ilgili portlete ulaşılabilecektir. Örneğin, yukarıda bulunan ekranda, İş Akış Kayıtları portletini sadece Kod-1 sahası 01 ve Kod-2 sahası 02 olan cari hesaplar kullanabilecektir.

Aşağıdaki tanımlama ise, portlet listesinde Kurumsal Karne Göstergesi seçili iken yapılmış ve Hak Tanımlamalarında Kullanıcı seçeneği işaretlenmiştir. Kısıt sahasında TBLKULLANP tablosunda bulunan sahalar listelenmektedir. Yapılan tanımlamaya göre, Kurumsal Karne Göstergesi portletini uygulamada, sadece Admin olan kullanıcılar görebilecektir.

ENetsis.NET Portal Tanımlamaları

Yeni Portal Tanımlama

Portal Kodu: ONETISIS Dosya Yolu: C:\WEB\NETSIS\PORTLETS\NETPORTLET.DLL

Sil Kaydet

ENetsis.NET Portallar

- 00NETSIS(C:\WEB\NETSIS\...)
- İş Akış Kayıtları
- Kurumsal Karne Göstergesi
- Şikayet Özet Bilgileri
- Proje Kümüle Raporu
- Son Siparişlerin Listesi
- Stok Sabit Raporu

Portlet Tanımları

Başlık: Kurumsal Karne Göstergesi

Tipi: Dinamik HTML

Hak Tanımlamaları

Cari Kullanıcı

Kısıt

#	Ve / Veya / Değer	Saha Adı	Operatör	Değer 1	Değer 2
		Admin Mi	eşittir	E	

Admin Mi eşittir 'E'

Kısıt bölümü kullanımı için [bknz: NNR / Filtreleme](#).

Bir kullanıcının birden fazla portlet için yapılan tanımlamaya dahil olması halinde kullanıcı, ilgili tüm portletlere uygulama sırasında ulaşabilecektir.

E-Netsis.net / Netsis Portal

Tanımlamalar yapıldıktan sonra, E-Netsis sayfasındaki Kullanıcı İşlemlerinin altında bulunan Netsis Portal sekmesine tıklanıldığında ekranda Portal tanımlamalarında seçilmiş olan portletler ve bunlara bağlı kayıtlar program tarafından getirilecektir.

Kullanıcı : netsis

Kurumsal Karne Göstergesi

Performans Göstergeleri 00001: DENEME MODELİ

	Önceki Değer	Güncel Değer	Eğilim	Tarih	Peri
00001 DENEME PERS					
- 00001 SASAS					
00003 sadsad					
00016 asd	30	30		23.06.2006	Ge
00002 asad					
- 00001 sadsa					
00003 sad	23	23		15.06.2006	A
00004 sad					

İş Akış Kayıtları

Onay Bekleyen İş Akış Kayıtları

Modül İsmi	Program İsmi	İşlem Tipi	İşlem Açıklaması	Durumu	Açıklama	İş Kodu Açıklaması	Kaydet
------------	--------------	------------	------------------	--------	----------	--------------------	--------

Son Siparişlerin Listesi

Son 10 Siparişiniz

Müşteri İsmi	Stok Kodu	Stok Adı	Sipariş Tarihi	Sipariş Miktarı	Sipariş Tutarı	Teslim Edilen Mik...	Teslim Tari
Sipariş Numarası : A28000000000035							
ABÇ İLK ADIM E... ARMUT01234567...	ARMUT	ARMUT	20.04.2006	5,00	0,00	0,00	20.04.2006
Sipariş Numarası : A28000000000036							
ABÇ İLK ADIM E... ARMUT	ARMUT	ARMUT	11.05.2006	1,00	0,00	0,00	11.05.2006
Sipariş Numarası : A28000000000037							
ABÇ İLK ADIM E... ARMUT	ARMUT	ARMUT	11.05.2006	1,00	0,00	0,00	11.05.2006
Sipariş Numarası : A28000000000038							
ABÇ İLK ADIM E... ARMUT	ARMUT	ARMUT	11.05.2006	1,00	0,00	0,00	11.05.2006
Sipariş Numarası : A28000000000039							
ABÇ İLK ADIM E... ARMUT01234567...	ARMUT	ARMUT	12.05.2006	5,00	0,00	0,00	12.05.2006

Yukarıdaki örneğe göre, Netsis kullanıcısı, Kullanıcı İşlemleri altında bulunan Netsis Portal seçeneğini işaretlemiş ve yetkisi olan portletlerin sağında listelenmesini sağlamıştır. Bu