

NetFon Telefon rehberi

Netsis kullanan şirketlerde aynı SQL server üzerindeki cari bilgilere (adres, telefon, fax, posta kodu vb.) istenilen sahalardan erişebilmeyi sağlayan bir uygulamadır. Birden fazla netsis şirketinin cari bilgilerine aynı anda ulaşabildiği gibi kendi içinde de tanımlama yapabilme imkanı sağlar. Bu sayede her kaydın Netsis'te açılması da data'nın büyümesi bakımından engellenir. İstenilirse program içerisinden mektup etiketi de basılabilir.

Sunucu: Veritabanı bağlantısı için yazılması gereken SQL sunucu adıdır. Eğer lokal makinede çalışılıyorsa (.) değeri verilebilir.

Kullanıcı Adı: Veritabanı bağlantısını yapacak "SQL" kullanıcı adıdır.

Şifre: Veritabanı bağlantısını yapacak "SQL" kullanıcının şifresidir.

Şirketler: Listelenen şirketler içinden hangilerinin cari bilgileri dahil edilmek isteniyorsa seçilmelidir. Böylece aynı uygulamada birden fazla şirket için cari bilgisi bulma kolaylığı sağlanır.

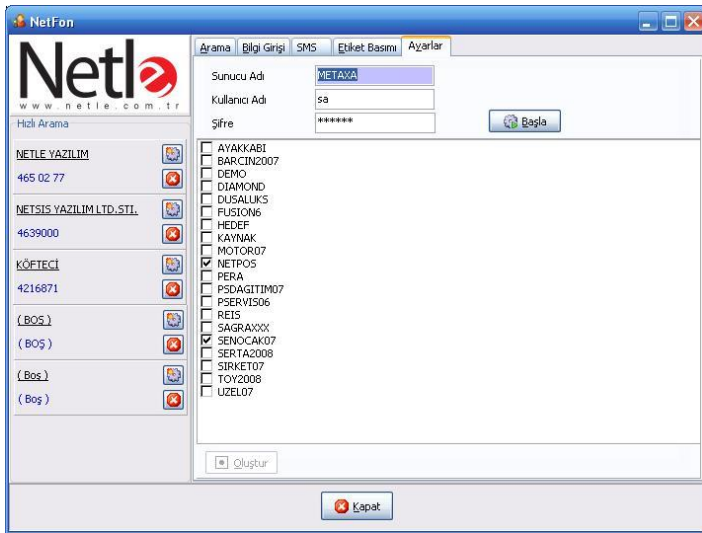

Bilgi Girişi ekranı

Bu ekranda Netsis cari kart olarak kaydetmek istemediğiniz bilgileri girebilir veya düzeltebilirsiniz. Bilgiler cari modülüne yazılmadığı için gereksiz olan cari kayıtları da engeller.

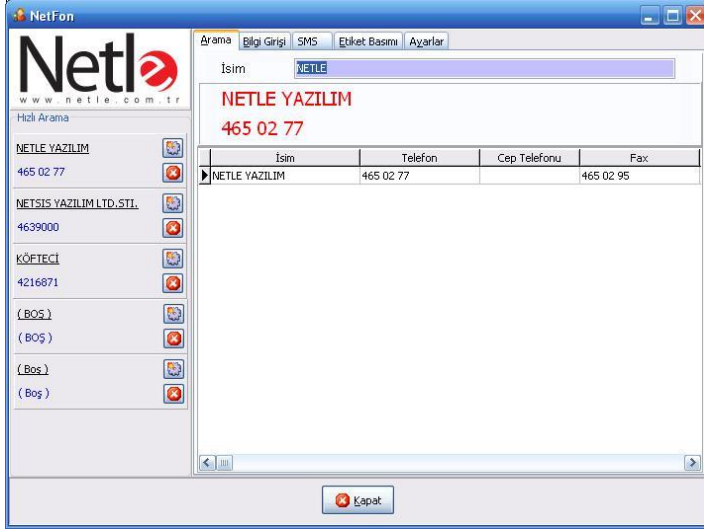

Arama

Arama ekranında girilen ya da seçilen şirketleri de tanımlı kayıtları istenilen listedeki herhangi bir sahadan arayabilirsiniz. Aranacak sahanın seçimini listedeki başlıkları tıklayarak yapabilirsiniz. Örneğin Telefon sahasından arama yapmak istiyorsanız listeden telefon başlığına tıklamanız yeterli olacaktır. Yukarıdaki bölüme aradığınız telefon numarasını yazdıkça telefonu o numarayla başlayan tüm kayıtlar listeye otomatik olarak gelir. İsim içinde aradığınız kaydın ismini yazdıkça yazılan kısmı içeren kayıtlar listelenecektir.

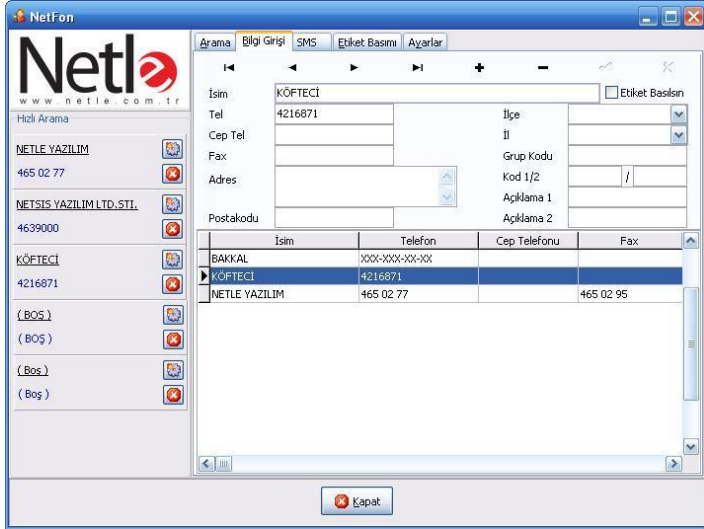

Etiket Basımı

NetFon programına girilen ve cari bilgisi bulunan müşteriler için etiket basılabilir. Cariler kod, adres, telefon, tip kısıtlamalarıyla listelenir ve kullanıcı istediği carileri yine aynı listeden seçerek etiket basımını gerçekleştirilir. Basımın sonucunu önceden görebilmek için "Taslak Basımı" seçeneğinin işaretlenmesi gerekir. Basılacak etiketin tipi, ek sahalar, basım sayısı da programdan ayarlanabilir.

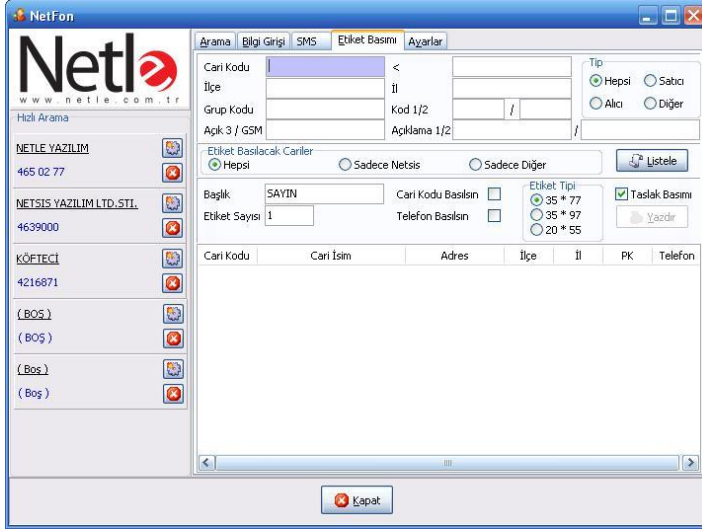

Hızlı Bakış

Günlük kullanımda en sık kullandığınız 5 kontak bilgisini hızlı bakış listesine ekleyip aramaya gerek kalmadan ulaşabilirsiniz.

SMS Gönderme

Kampanya, tebrik, duyuru gibi bilgilendirme mesajlarını SMS yoluyla gönderebileceğiniz kısımdır. Çalışması için Temelset SMS ayarlarının yapılması yeterlidir. Arama ekranından sağ klik ile istenilen kontak bilgisi SMS listesine eklenilebildiği gibi hazırlanmış bir excel dosyasından da program içerisine kontak listesi alınabilir. Gönderilecek mesaj yazıldıktan sonra SMS için alınan kullanıcı bilgileri yazılarak toplu SMS atılabilir.

Örnek Excel Formatı

	A	B	C
1	#	İsim	GSM Numarası
2	1	BERKAN BARBAROS	5335111111
3	2	HASAN ÇETİN	5335121212
4			
5			

